

IL PROGETTO LIFE+TEN E LE RETI DI RISERVE:  
*la rete ecologica del Trentino in azione*

# Rete di Riserve "Alpi Ledrensi": azioni e programmi



Paolo Pedrini  
Coordinatore della Rete  
e  
Matilde Peterlini



Trento, Giovedì 28 maggio 2015

## PRESENTAZIONE DELLA RETE

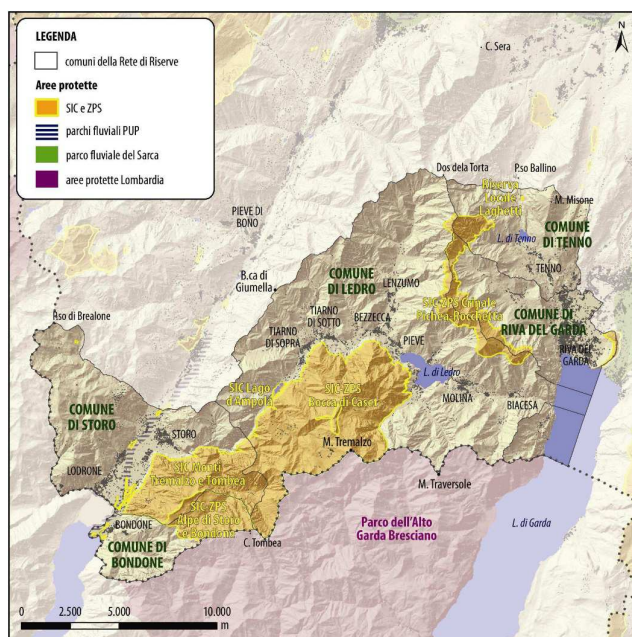

Carta del contesto amministrativo e delle Aree Protette



Data di nascita	25/09/2013
Numero Enti locali coinvolti	11
Numero aree protette interessate	6
Superficie complessiva gestita	7.371 ha

# I VALORI DELLA RETE



# LE AZIONI (ACCORDO DI PROGRAMMA)

## CONSERVAZIONE

Miglioramenti ambientali a fini faunistici; es taglio dei mughì e degli arbusteti in quota

Ampliamento pascoli

Miglioramenti pascolo con sfalcio infestanti e arbusti

Redazione disciplinare gestione del pascolo comprensivo di piano di pascolamento e attività di concertazione

Redazione Piano dei miglioramenti ambientali a fini faunistici

Progettazione e realizzazione sottopassi permanenti per migrazioni stagionali anfibi

Monitoraggio avifauna presso centro Caset

→ 3 AZIONI IN CORSO

## SVILUPPO ECONOMICO SOSTENIBILE LOCALE/GREEN ECONOMY

Realizzazione sentiero Ponale-Tremalzo

Manutenzione straordinaria del Sentiero della Pace

Completamento intervento presso Plò (Concei) con attrezzature per didattica e arredo per fruizione

Ristrutturazione centro Caset

Progettazione e intervento centro Ferrari (allestimenti interni, esterni, giardino botanico)

Carta Europea del Turismo Sostenibile

Tremalzo d'inverno

Ecolabel e prodotti di qualità

Ponale: un percorso, tanti luoghi

Alpi Ledrensi a piedi

Bicibus Storo-Ampola

Malghe attive

Filiera pino mugo e paesaggio

Biodistretto, parco agricolo e marchio

Modalità prato ON: greggi al servizio dell'ambiente

→ 10 AZIONI IN CORSO

## COMUNICAZIONE / SENSIBILIZZAZIONE

Allestimenti informativi e didattici presso Alpo

Realizzazione documentazione rivolta al turismo (depliant e booklet)

Cartellonistica informativa

Censimento e studio archeo sperimentale delle carbonaie

Creazione sito web

Attività formativa per gruppi di operatori

Attività formativa per scuole o insegnanti

Attività formativa per allevatori ed agricoltori su gestione malghe, modi di valorizzazione agricoltura a fini di promozione territorio e rapporto con turismo

Attivazione iniziative didattiche e di documentazione naturalistica a Ledro (conv. Conoscenza del territorio)

Estensione attività "Conoscenza del territorio" ai comuni limitrofi

Gestione iniziative Rete Museale di Ledro

→ 4 AZIONI COMPLETATE / 5 IN CORSO



# Attività formativa per scuole e docenti

## Convenzione «Conoscenza del territorio»

1 Istituto Comprensivo  
22 classi  
47 attività  
479 studenti



## Catturati dalla Rete

Alla scoperta del territorio della Rete di riserve  
Alpi Ledrensi

Anno sc. 2015-16: coinvolgimento altri I.C. del territorio della Rete...

# Attività formativa per scuole e docenti

## Formazione continua

Conoscere per vivere un territorio

Correlazione con i Piani di Studio provinciali

Condivisione

Partecipazione

Consapevolezza

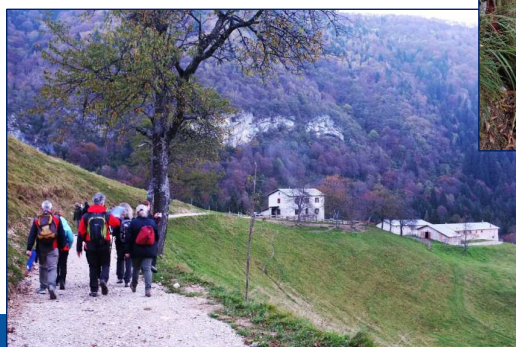

## FormAZIONE in Rete

Alla riscoperta del territorio  
della Rete di riserve Alpi  
Ledrensi

3 sedi

4 Istituti Comprensivi e 3 Scuole  
secondarie di II grado

13 incontri - 32 ore

60 docenti

100 partecipanti alla conferenza  
finale

Edizione 2015: FormAZIONE in Rete - Biodiversità e paesaggio...



# Filiera del pino mugo e del paesaggio

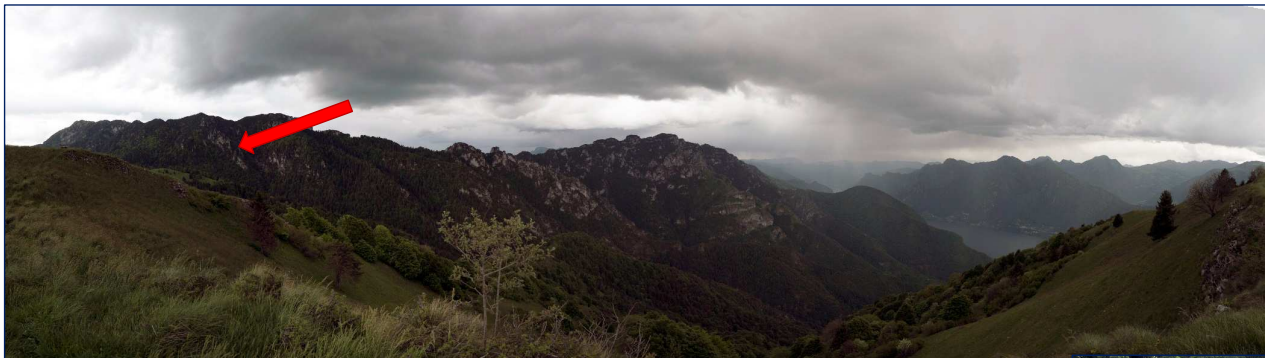

Valore della Biodiversità  
 Conservazione habitat  
 Conservazione specie  
 Servizi ecosistemici  
 Conoscenza del territorio  
 Consapevolezza del territorio

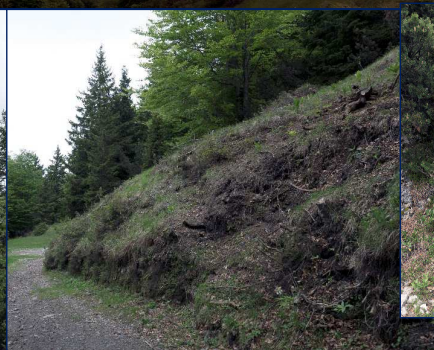

# Filiera del pino mugo e del paesaggio

Sviluppo sostenibile  
 Turismo rurale  
 Turismo gastronomico  
 Fare «rete»  
 Formazione



*Azienda Agricola*  
 La Contadina

**BENESSERE ALPINO** : prodotti cosmetici naturali a base di pino mugo direttamente dalle vallate alpine

**BALSAMO ALPINO 30 ml** : € 18,00  
 Ricco prodotto a base di Pino Mugo, Eucalipto e Menta Piperita. Serve per l'apparato respiratorio (difficoltà di respiro) per dolori muscolari contro l'irrigimento cervicale e dorsale. Assicura un effetto balsamico e rilassante. Applicato su fronte e tempie agisce in modo gradevole sulla tensione e positivamente sulla stanchezza mentale (applicare senza massaggiare e lontano dagli occhi).

**BALSAMO LABBRA 10 ml** : € 4,00  
 Speciale balsamo che nutre e idrata le labbra secche e screpolate. Protegge da screpolature e dall'irritazione provocata dal freddo, dal sole e dal vento. Calendula, Salvia e Pino Mugo si associano alla Cera d'Api per assicurare tutta la morbidezza e l'elasticità possibile.

**CREMA VISO AL PINO MUGO 50 ml** : € 20,00  
 Protegge delicatamente la pelle esposta alle aggressioni esterne durante il giorno, dagli influssi ambientali e dal precoce invecchiamento cutaneo. Speciale emulsione antiossidante che basa la sua azione su preziosi elasticizzanti e rassodanti naturali quali: l'estratto di Pino Mugo e la vitamina E pura, l'olio di vinaccioli e il burro di Karité.

**UNGENTO TIMO PINO MUGO 50 ML** : € 15,00  
 Il Pino mugo dalle note proprietà balsamiche, disinfettanti e distirpanti dell'apparato respiratorio. Il Timo ha proprietà balsamiche antifebbrili, stimolanti e antibiotiche. Decongestiona la vie aeree. Massaggiato delicatamente sul dorso, petto e pianta dei piedi assicura immediato benessere.

**SALI DA BAGNO 500 g** : € 10,00  
 Prodotto studiato per la regolare traspirazioni, per alleviare la sensazione di stanchezza e donare un immediato sollievo. La vasca da bagno diventerà un'oasi di relax e benessere.

38080 BONDONE (TN)  
 Via G. Giusti, 12  
 Tel. (+39) 0465 299546  
 Cell. (+39) 339 1378985  
 C.F. RGC NGL 57B06 1964H  
 P. IVA 01258420221

e-mail : [info@lacontadinabondone.it](mailto:info@lacontadinabondone.it)  
[www.lacontadinabondone.it](http://www.lacontadinabondone.it)

TUTTI I MERC



# Iniziativa futura Malghe attive

Conservazione habitat  
Conservazione specie  
Servizi ecosistemici  
Conoscenza del territorio  
Consapevolezza del territorio



# Iniziativa futura Malghe attive

Sviluppo sostenibile  
Turismo rurale  
Turismo gastronomico  
Fare «rete»  
Formazione

**MALGHE APERTE** DAL 19 LUGLIO AL 07 SETTEMBRE 2014

Un'esperienza unica per conoscere e acquistare le specialità gastronomiche locali e i prodotti tipici di malga, vedere gli animali al pascolo e assistere ai processi di lavorazione del latte.

INGRESSO LIBERO | TUTTI I GIORNI | DALLE 9,00 ALLE 17,00

**LA CASEIFICAZIONE**

Vuoi scoprire come si fa il latte? A Malga Barthe potrai assistere alle fasi della lavorazione del latte: dalla mingatura al riscaldamento del latte, dal taglio della cagliata fino alla "messa in forma" in appositi stampi e scoprire così come viene prodotto il buon formaggio di malga.

Tutti i martedì, giovedì, sabato e domenica alle ore 9:00

**POSSIBILITÀ DI VEDERE GLI ANIMALI AL PASCOLO**

**LA MALGA DEI BAMBINI**

Gioca ed esperienze alla scoperta degli animali e delle attività della malga.

Attività e laboratori didattici ideati e creati per stimolare la fantasia e la creatività, dove i bambini avranno la possibilità di conoscere e realizzare con le proprie mani dei piccoli lavoretti legati al mondo della malga.

Tutte le creazioni saranno poi pubblicate sulla pagina facebook di Malghe Aperte 2014!

[www.facebook.com/malghe](http://www.facebook.com/malghe)

**A TUTTI I PARTECIPANTI UN SIMPATICO REGALO!**

[WWW.VISITCHIESE.IT/MALGHEAPERTE](http://WWW.VISITCHIESE.IT/MALGHEAPERTE)

**PER INFORMAZIONI**  
CONSORZIO TURISTICO VALLE DEL CHIESE  
Tel. 0465.901217 - [info@visit.chiese.it](mailto:info@visit.chiese.it)

Segui la nostra pagina facebook: [www.facebook.com/malghe](http://www.facebook.com/malghe)

È un'iniziativa del Consorzio B.I.M. del Chiese

Formazione operatori  
Coinvolgimento e collaborazione con i pastori  
Conoscenza del territorio  
Accoglienza dei visitatori  
Visita alla malga e all'attività casearia  
Punto di ristoro  
Presidio prodotti locali  
Laboratori per famiglie