



Progetto LIFE11/NAT/IT/000187 "TEN"
Trentino Ecological Network

IL PROGETTO LIFE+TEN E LE RETI DI RISERVE:
la rete ecologica del Trentino in azione

Reti di Riserve "alto e basso Sarca" azioni e programmi



Micaela Deriu
Coordinatore delle Reti



Trento, Giovedì 28 maggio 2015

PRESENTAZIONE DELLA RETE

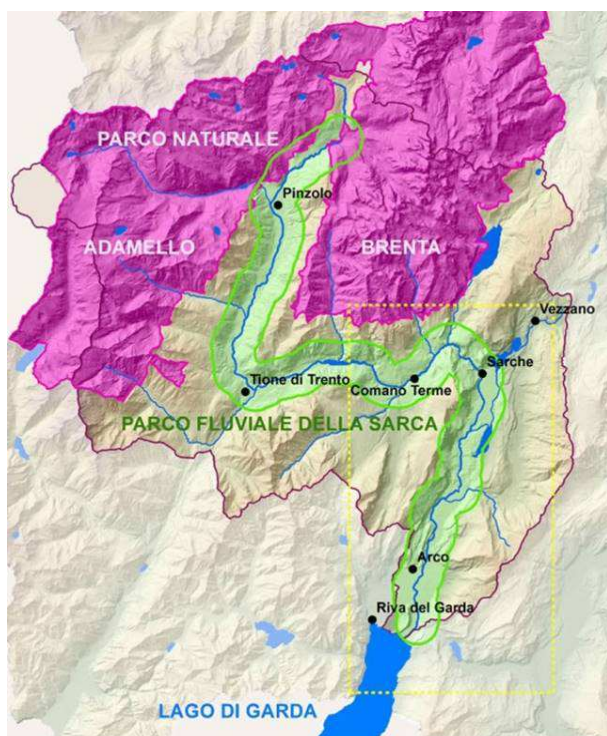

Data di nascita	29.09.2012 21.10.2013
Numero Enti locali coinvolti	36 comuni 3 Comunità di Valle BIM Sarca Mincio Garda
Numero aree protette interessate	10 siti Natura 2000 18 riserve locali
Fiume torrenti laghi	75 Km Sarca 5 laghi 22 rii/torrenti

I VALORI DELLA RETE

dai ghiacciai dell'Adamello al Garda



LE AZIONI

(ACCORDI DI PROGRAMMA)

CONSERVAZIONE

1. Controllo vegetazione alloctona Brione/Marocche
2. Conservazione prati aridi Brione/Toblino
3. Pulizia da rifiuti Marocche/Toblino
4. Riqualificazione vegetazione ripariale fiume Sarca
5. Riqualificazione naturalistica Sarca: Moletta e Maso del Gobbo
6. Riqualificazione continuità ittica Rimone/Sarca
7. Riqualificazione ecologica lago Cavedine/lago Toblino/lago S. Massenza
8. Studi di fattibilità: Rimone Vecchio/Rimone Nuovo
9. Studi propedeutici gestione siti natura 2000
10. Piano di Gestione

→ 7 AZIONI COMPLETATE / 3 IN CORSO

SVILUPPO LOCALE SOSTENIBILE

- 1.9 porte parco
- 2.3 itinerari tematici: memoria – usi dell'acqua - paesaggio
- 3.1 itinerario sportivo
4. Servizi igienici Moletta
5. Area ricreativa a tema acqua
6. Area cani lungo Sarca
7. Pontile Lago Cavedine
8. Sentieri lago S. Massenza

→ 5 AZIONI COMPLETATE / 3 IN CORSO

COMUNICAZIONE / SENSIBILIZZAZIONE

1. Depliant
2. Guide alla visita
3. Carta del Parco Fluviale
4. Sito web
5. Web App
6. ManiFlù: iniziative coordinate
7. Progetti scuole
8. Corso formazione agricoltori
9. Report ambientale
10. Carta Europea Turismo Sostenibile

→ 7 AZIONI COMPLETATE / 3 IN CORSO

INDIRIZZO PROGETTO DI ATTUAZIONE

→ Coinvolgimento degli agricoltori nella gestione della rete di riserve per incremento del reddito agricolo e valorizzazione del ruolo di «custodi del paesaggio»

8. CORSO FORMAZIONE AGRICOLTORI: Gestione sostenibile della vegetazione fluviale

4. RIQUALIFICAZIONE VEGETAZIONE RIPARIALE 3 interventi sul fiume Sarca



8. CORSO FORMAZIONE AGRICOLTORI: Gestione sostenibile della vegetazione fluviale

- Realizzato **2013/2014**
- **Fondazione Mach** e Servizio **Bacini Montani**
- **Linee guida LIFE+TEN** Gestione sostenibile della vegetazione fluviale
- **40 ore di corso** con cantiere didattico e visita Parco Oglio Sud
- **27 aziende** agricole e forestali e 1 cooperativa sociale



<p>MERCOLEDÌ 27 NOVEMBRE 16.00-20.00</p> <p>INTRODUZIONE AI TEMI DI BASE</p> <ul style="list-style-type: none"> • Presentazione Rete di Riserve basso Sarca • Introduzione all'ecologia degli ambienti ripariali <p>Docenti: dott.ssa MICHAELA DERIU - Rete Riserve basso Sarca dott. PAOLO NEGRI - A.P.P.A. Provincia Autonoma di Trento</p>	<p>MERCOLEDÌ 15 GENNAIO 16.00-20.00</p> <p>MODALITÀ E TECNICHE DI INTERVENTO</p> <ul style="list-style-type: none"> • Progetto Life Ten - Linee Guida per la gestione sostenibile della vegetazione fluviale • Modalità di gestione della vegetazione in alveo • Tecniche di ingegneria naturalistica <p>Docenti: SERVIZIO BACINI MONTANI - Provincia Autonoma di Trento ing. GIULIANO TRENTINI - Elementi Studio Associato</p>
<p>MERCOLEDÌ 04 DICEMBRE 16.00-19.00</p> <p>RIFERIMENTI NORMATIVI</p> <ul style="list-style-type: none"> • Principali riferimenti normativi vigenti per la gestione dei corsi d'acqua nella provincia di Trento • Adempimenti e procedure amministrative <p>Docenti: SERVIZIO BACINI MONTANI - Provincia Autonoma di Trento</p>	<p>MERCOLEDÌ 22 GENNAIO 16.00-19.00</p> <p>ECONOMIA</p> <ul style="list-style-type: none"> • Ruolo degli agricoltori quali custodi del paesaggio • Valorizzazione delle aziende agricole nel Marketing Territoriale • Nuove economie di scala <p>Docente: dott. agr. GIORDANO FOSSI - Elementi Studio Associato</p>
<p>MERCOLEDÌ 11 DICEMBRE 16.00-19.00</p> <p>ECOLOGIA E BOTANICA DELLE FASCE RIPARIE</p> <ul style="list-style-type: none"> • Elementi di ecologia e botanica delle fasce riparie • Riconoscimento delle specie autoctone e delle più diffuse specie alloctone <p>Docente: dott. MAURIZIO ODASSO - PAN Studio Associato</p>	<p>MERCOLEDÌ 29 GENNAIO 12.00 - 16.00 (lezione lungo la Sarca)</p> <p>CO PROGETTAZIONE DI UN INTERVENTO E NOZIONI PER LAVORARE IN SICUREZZA</p> <ul style="list-style-type: none"> • Presentazione delle aree e primi interventi sulla vegetazione fluviale programmati lungo Sarca • Tipologie e caratteristiche tecniche degli interventi programmati • Principali nozioni per lavorare in sicurezza <p>Docenti: dott. agr. GIORDANO FOSSI - Elementi Studio Associato</p>
<p>SEDE del CORSO: ARCO presso sede S.A.T. in Via S. Anna 42</p> <p>ISCRIZIONI: entro il giorno 22.11.13 - max 40 iscritti - operatori agricoltori e forestali, tecnici comunali, cooperative che svolgono attività di manutenzione della vegetazione degli ambienti fluviali; solo in caso di posti disponibili sono accolte iscrizioni di singoli cittadini interessati e rappresentanti di associazioni</p> <p>CONTRIBUTO DI PARTECIPAZIONE: 30 euro (il costo include: materiali didattici, attrezzature per il cantiere didattico, trasporti per la giornata di visita)</p> <p>DURATA: 40 ore</p>	<p>SABATO 25 GENNAIO 2014 VISITA AL PARCO OGLIO SUD 8.00-19.00</p> <p>Conoscere il Parco e la sua storia al colloquio con gli agricoltori della curva e vedere gli ambienti. Obiettivi e strategie con gli agricoltori della Via di vita. In 25 anni di impegno il territorio è migliorato dalle azioni in corso con il territorio Parco</p>
<p>MERCOLEDÌ 05 FEBBRAIO 2014 CANTIERE DIDATTICO LUNGO LA SARCA 8.00-16.00</p>	<p>INFORMAZIONI ed ISCRIZIONI Coordinatrice Rete di Riserve basso Sarca Dott.ssa Michela Deriu tel. 3392937175 - 0464.583557 retteriserve@bimsarca.it</p> <p>TUTORAGGIO DEL CORSO Michele Morten - Fondazione E. Mach</p> <p>CANTIERE DIDATTICO dott. agr. Giordano Fossi - Elementi Studio Associato</p>

4. RIQUALIFICAZIONE VEGETAZIONE RIPARIALE 3 interventi sul fiume Sarca

AZIONE: TAGLIO SELETTIVO E NUOVI IMPIANTI VEGETAZIONE ALLOCTONA

REALIZZATA TRAMITE BANDO AZIENDE AGRICOLE LOCALI rivolto **SOLO** a quelle con attestato di partecipazione al corso di formazione



Finanziata tramite PSR – tre interventi:

1. DAL PONTE DI ARCO A LOCALITA' MOLETTA – 1,3 km
2. DALLA PESCOLTURA MANDELLI ALLA CENTRALE BROSSERA – 1 km
3. DALLA CENTRALE BROSSERA ALLA FOCE – 1,6 km

INTERVENTI RIQUALIFICAZIONE VEGETAZIONE

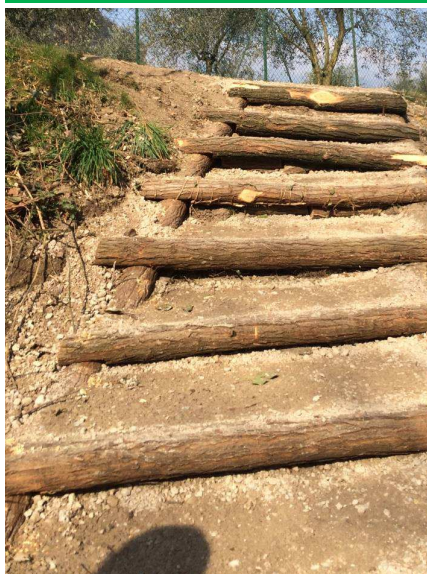

SISTEMAZIONE
DI PICCOLI
ACCESSI AL
FIUME



Porte parco e cartellonistica

INDIRIZZO PROGETTO DI ATTUAZIONE

→ Cartellonistica coordinata armonizzando l'esistente per ridurre «inquinamento visivo» e potenziare servizi di visita

9 Porte Parco
1 Murales Sarche
3 sentieri tematici

→ Manuale di riferimento per l'immagine coordinata delle Reti di Riserve (leggi, pannelli, totem, depliant)

→ Finanziato con bando FESR



GRUPPO MISTO DI PROGETTAZIONE PARTECIPATA

- Amministratori
- Associazioni
- Esperti locali
- Cittadini



- porte parco: funzioni e localizzazione
- tematismi dei percorsi
- tappe e contenuti dei pannelli





Porte parco e cartellonistica

1. Forte San Nicolò – Riva
2. Porticciolo Al Cor – Torbole
3. Parcheggio Caneve – Arco
4. Centro Culturale – Dro
5. Piazza Pietra Murata – Dro
6. Riserva Naturale Marocche – Dro
7. Centrale Fies – Dro
8. Lago di Cavedine - Dro
9. Riserva Toblino – Cavedine



ITINERARIO

TESTO ITALIANO

MAPPA

IMMAGINI



CODICE QR

TESTO INGLESE

**BOX
INFO**

OBIETTIVO: VALORIZZAZIONE

TIPOLOGIA AZIONE: MURALES PARCO FLUVIALE - SARCHE



Finanziato Murales centrale:
laboratorio design partecipato con
scuola primaria di Sarche

Foto: associazioni locali, fotografi
amatoriali, PNAB, PAT

Inaugurato: 14.dicembre 2014





Iniziativa Futura

**INTERVENTO DI RIQUALIFICAZIONE FLUVIALE, PER LA CONTINUITÀ ITTICA
TRA SARCA E RIMONE:**

- Incarico per lo studio di fattibilità e verifica delle esigenze ecologiche
- Incarico per la progettazione
- Realizzazione a cura dei Bacini Montani **con risorse della Rete**

